



COMUNE di
LASTE BASSE
Provincia di Vicenza

P.I.

**P.R.C.
P.I.**

Piano degli Interventi
(art. 17, L.r. 11/2004)

Elab.

6

3

All. B

**Allegato B alle N.T.O. - Edifici non
più funzionali alla conduzione del fondo**

Piano degli Interventi approvato con DCC n. 13 del 9 giugno 2025

Il Sindaco
Emilio Leoni

Ufficio Tecnico
Alessandro Fiorentini

Il Progettista
Fernando Lucato

GIUGNO 2025

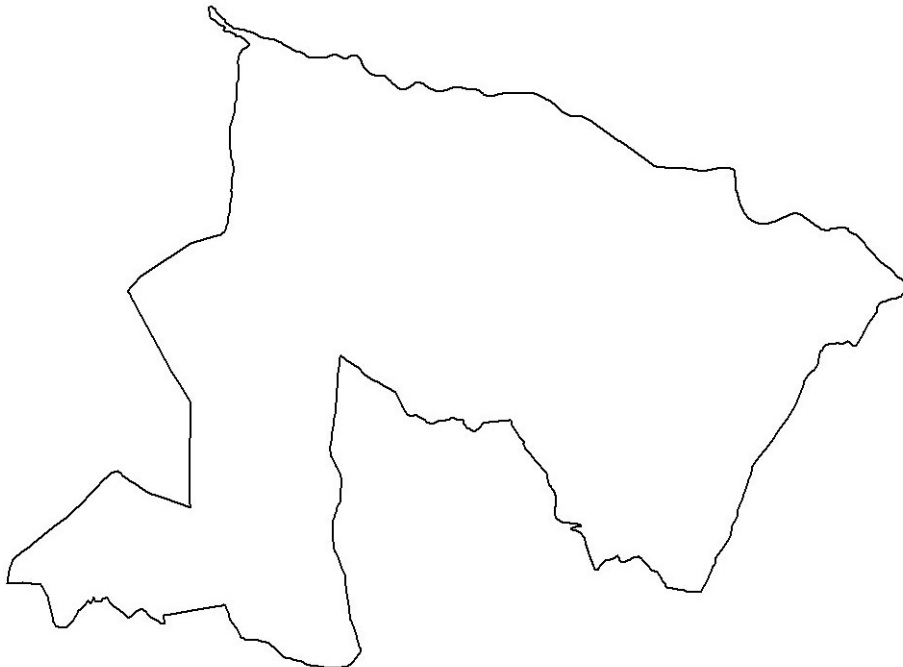

COMUNE DI LASTEBASSE

Piano degli Interventi

Edifici non più funzionali alla conduzione del fondo

Aggiornamento scheda:

PI - 2024

EDIFICIO N. 1

Estremi catastali: Fg 14 Mapp. 487

Località: Iso Moretti - via Montepia

ATO: 4

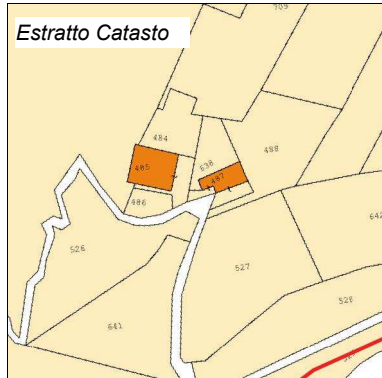

Provvedimento autorizzativo: Permesso di Costruire n° 01 del 30.05.2022

Parametri edificio esistente:

Volume	324,54 mc	mc
Piani	2	
Superficie Coperta	58,99 mq	mq

Epoca di rilascio titolo abilitativo

- prima del 18.9.1978 (LR 58/'78)
 dopo il 18.9.1978 e prima del 23.3.1985 (LR 24/'85)
 dopo il 23.3.1985 e prima del 22.10.2004 (LR 11/'04)
 dopo il 22.10.2004

Localizzazione

- edificazione diffusa
 zona agricola
 zona agricola con vincolo paesaggistico e/o di tutela

Interventi sul volume esistente:

- ristrutturazione edilizia parziale
 ristrutturazione edilizia totale
 ricomposizione entro sedime assegnato
 ampliamento in sopraelevazione
 ampliamento planimetrico
- | | |
|---------------------------------------------------------|---------------------------------|
| <input type="checkbox"/> sottotetto esistente abitabile | <input type="checkbox"/> Tipo A |
| <input type="checkbox"/> creazione di sottotetto | <input type="checkbox"/> Tipo B |
| <input type="checkbox"/> adeguamento altezze interne | <input type="checkbox"/> Tipo C |
| <input type="checkbox"/> allineamento copertura | |
| <input type="checkbox"/> sopraelevazione di un piano | |
- altro

Cambio d'uso complessivo di ampliamento: 140 mc

Destinazioni ammesse: Residenza

Schema / note:

■ PORZIONE DI EDIFICIO PER LA QUALE E' AMMESSO IL CAMBIO D'USO IN RESIDENZA

PIANO PRIMO

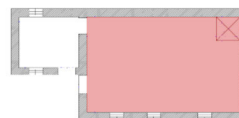

PIANO TERRA

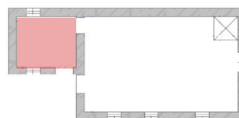

NOTE PARTICOLARI

Prescrizioni: E' ammesso il cambio d'uso del vano al piano primo di 35,52 mq e il parziale cambio d'uso del piano terra del vano di 7,65 mq.

Note:

Dichiarazione di non funzionalità: a firma del dott. Forestale Michele De Marchi (prot. 2779 del 18.11.2024)